



# PERISKAL Nieuws

**Periskal cvba.** Uw specialist in binnenvaartr navigatie sinds 1990.

Periskal Nieuws is een 4-maandelijkse uitgave van Periskal Group. Periskal is de merknaam van Periskal cvba.

## Voorwoord

Beste klanten,

Deze nieuwsbrief bij onze zomer update houdt u weer op de hoogte van de laatste ontwikkelingen bij Periskal.

Zoals u ongetwijfeld weet, komt er per 1 december dit jaar een verplichting voor Inland AIS en Inland ECDIS, een volgende stap in de standaarduitrusting van binnenschepen op de Rijn.

Onze producten zijn reeds jaren in overeenstemming met deze regelgeving zodat u zich daar absoluut geen zorgen over hoeft te maken. Tevens blijven we ook innoveren, vooral op het vlak van smartphones en tablets, wij zijn dan ook blij dat u massaal onze nieuwe Webview App heeft gedownload en we peilen ook naar uw wensen omtrent nieuwe ontwikkelingen via de jaarlijkse enquête.

Veel leesplezier,

Marc Persoons en Wim Kalfsvel.

## Nieuwe PERISKAL APP voor navigatie op tablets

Naast de App die we vorige update aankondigden, is er nu ook een App voor navigatie op tablets. De Periskal Mobile Navigatie App is een losstaande applicatie die voldoet aan de normen die de Rijnvaartcommissie heeft opgesteld voor Inland ECDIS. De App laat toe te navigeren op een tablet met dezelfde Inland ECDIS kaarten die we al jaren gebruiken in onze systemen.

De App kan worden aangesloten op de Inland AIS transponder via een vaste kabelverbinding (USB). Deze vaste kabelverbinding is een vereiste van de CCR/ZKR om als verplicht kaartstelsel te worden aanvaard. De App is reeds beschikbaar voor Android en binnenkort ook voor iOS.

De Periskal App voldoet aan de basisvereisten voor navigatie aan boord en is voor enkele tientallen Euro te koop op de Webstores zoals Google Play en iTunes. Navigeren op tablets kan een alternatief bieden voor kleine schepen, duwbotten en opstappers die geen laptop of PC willen of kunnen gebruiken.

**Meer informatie over de nieuwe Mobile Navigatie App op onze website:**  
[www.periskal.com](http://www.periskal.com)



**Volg ook de laatste ontwikkelingen op Facebook!**

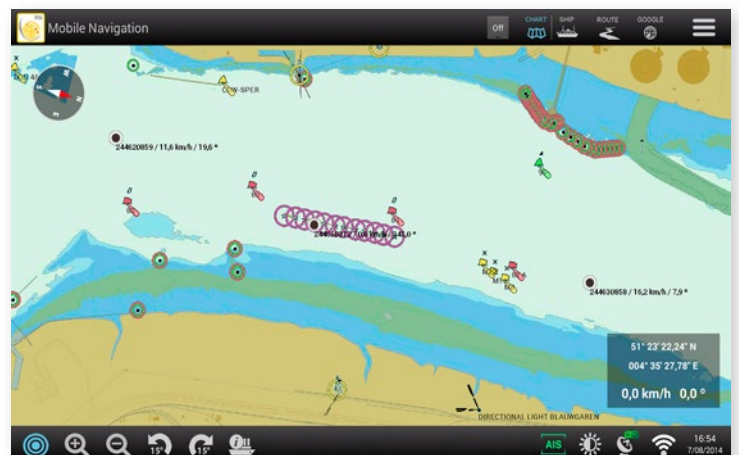

# Nieuwe sneltoetsen voor het invoeren en wijzigen van de navigatiestatus

De nieuwe regeling inzake het Inland ECDIS kaartstelsel in de Rijnvaart voorziet dat u steeds de "navigatiestatus" aanpast. Niet alleen de Rijnvaartcommissie voorziet dit maar ook vele landen wensen dat u aangeeft of u vaart of niet.

Via de sneltoets reisinstellingen komt u er snel bij. Doch hebben we in de testversie, eveneens beschikbaar op deze zomer DVD, een extra functionaliteit ingebouwd waarbij u direct via knoppen onderaan de navigatiestatus kan wijzigen. Is de knop groen dan is het commando goed doorgegeven aan de transponder. Is de knop rood dan is er wat mis en moet u de status handmatig op de transponder invoeren tot de kabelverbinding hersteld is.

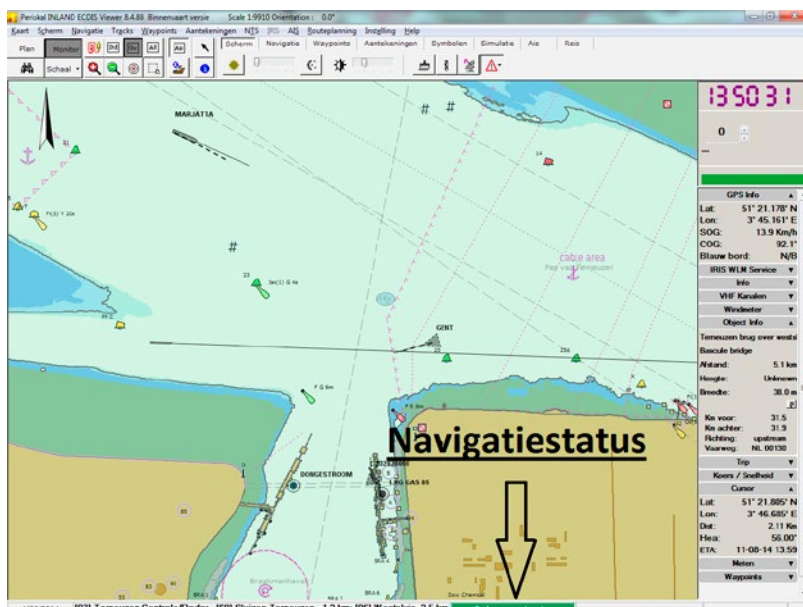

## Cartografie aanpassingen

In de zomer update werden alle kaarten aangepast aan de hand van de Berichten aan de Zeevaart en Berichten aan de Scheepvaart tot en met half augustus. Alle nieuwe officiële kaartdata werd verwerkt en de noodzakelijke aanpassingen van informatie en van marifoonkanalen werden doorgevoerd.

De belangrijkste wijzigingen:

- Nieuwe betonning op de Beneden Donau
- Wijzigingen in de haven van Amsterdam
- Nieuwe kaartdata van Zeeland
- Nieuwe kaartdata van de Rijn
- Nieuwe kaartdata van de Saar
- Update kaartdata van Oostenrijk
- Update kaartdata van België
- Wijzigingen Waddenzee
- Wijzigingen IJsselmeer
- Windmolenpark Rotterdamse Hoek
- Nieuwe 2<sup>de</sup> sluis Gouda



Amsterdam



Rotterdamse Hoek

## Hoe installeer ik de update?

**WINDOWS XP GEBRUIKERS** dienen eerst contact op te nemen met onze helpdesk vooraleer de update te installeren!!

- U plaatst de update DVD in de PC
- Automatisch krijgt u een venster waarin u op 'SETUP.EXE uitvoeren' kunt klikken
- Hierna verschijnt er een venster met de gewenste installatietaal
- Volg de instructies op het scherm (klik telkens op volgende, voltooien)
- Laat de PC heropstarten
- Nu kan u Periskal Viewer opstarten
- De kaarten zullen nu automatisch worden geïnstalleerd. Even geduld aub.

Wij raden aan de update uit te voeren tijdens onze kantooruren. Helpdesk: +32 3 669 57 36

**Periskal**  
Hoofdkantoor  
Bredabaan 451  
2990 Wuustwezel, België

Tel: +32 3 669 57 36  
Fax: +32 3 669 57 37  
E-mail: [info@periskal.com](mailto:info@periskal.com)  
Website: [www.periskal.com](http://www.periskal.com)



**PERISKAL**  
GROUP